

Soziales Zentrum Mariendorf | P-1.06

Mariendorfer Damm 191 a | 1. OG | ca. 85 m² Praxisfläche



Wohnen in der Genossenschaft

Scannen und mehr erfahren!
mdd.evmberlin.de

Soziales Zentrum Mariendorf | P-1.06

Mariendorfer Damm 191 a | 1. OG | ca. 85 m² Praxisfläche | € 2.050,- Nettokaltmiete



Scannen und mehr erfahren!
mdd.evmlberlin.de

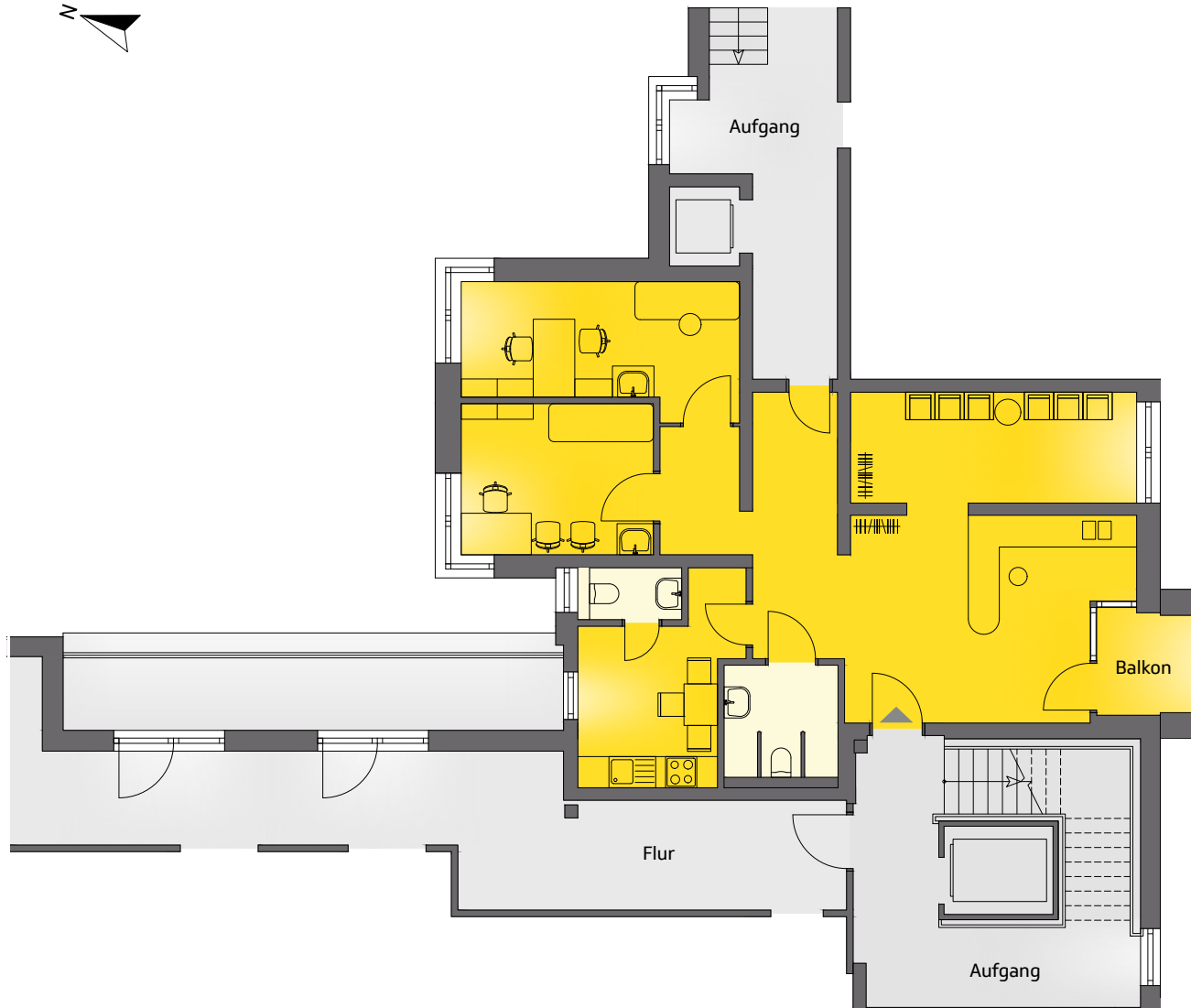

| | | Enthalten | Aufpreis |
|------------------------------|--|-----------|----------|
| Wände | Anstrich | ✓ | |
| | Verkleidung Sanitärstränge | ✓ | |
| Fußboden | Belegfertig | ✓ | |
| | Belag (Linoleum, Vinylplanken, Parkett, Teppichboden, Fliesen) | | ✓ |
| Decken | Anstrich | ✓ | |
| | Akkustikdecke | | ✓ |
| Fenster | Schallschutz- und Wärmeschutzverglasung | ✓ | |
| | Sicherheitsstufe RC2 | ✓ | |
| | Sicherheitsstufe RC 3 | | ✓ |
| | Scherengitter | | ✓ |
| Barrierefreier Zugang | | ✓ | |
| Sanitär | Standardausstattung (Armaturen, Objekte) ohne Accessoires | ✓ | |
| | Gehobene Ausstattung (Armaturen, Objekte) ohne Accessoires | | ✓ |
| | Barrierefreie Ausstattung | ✓ | |
| Elektroinstallation | Standardausstattung (Steckdosen, Schalter) | ✓ | |
| | Elektroanschluss für Leuchtreklame und Alarmanlage | ✓ | |
| Multimedia | Rückkanalfähig vorbereitet | ✓ | |
| Klimatisierung | Vorrüstung für Split-Anlage (Anschlussleitungen) | ✓ | |
| | Innengeräte | | ✓ |

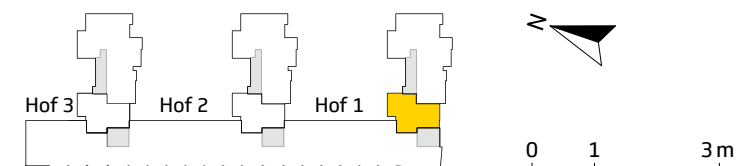

Die Grundrisse dienen der räumlichen Orientierung. Es kann zu Abweichungen beispielsweise bei der Raumanordnung oder den dargestellten Elementen kommen. Änderungen des Grundrisses bleiben vor Vertragsabschluss vorbehalten.